

**Jacob Krog, PlanteManagement**

# **BUSINESS CHECK 2015 PRAKTISK ANVENDELSE**

# BUSINESS CHECK AGENDA

- Hvordan laver man Business Check
- Hvad består Business Check af?
- Hvordan bruger man Business Check

# BC, HVORDAN ER DET LAVET?

- Hvordan er det lavet
  - Driftsgrensanalysen
    - fokus på
      - Intern omsætning
      - Maskinstation (planteavl eller selvstændig driftsgren)
      - Vedligehold
      - Lønninger
      - Energi
      - Afskrivninger/gevinster/tab, aktivernes fordeling
      - Anvendte rentesatser

## Fordel DB

Notat oversigt...

Beregn

Ophæv Tjek Linie

Tjek billede

Kolonneopsætning...

Kolonneindhold - Pgrene...

Ctrl+N

Ctrl+B

Ctrl+J

Ctrl+T

Ctrl+E

Ctrl+O



01-01-2014 - 31-12-2014



Udskriv linie	Tjek linie	Ufordelt	Skift kolonne Ctrl+E	Skift kolonne Ctrl+E	Skift kolonne Ctrl+E	Skift kolonne Ctrl+E	I alt	
			Mark	Søer	F4 i lyseblå felt	F4 i lyseblå felt		
<input checked="" type="checkbox"/>	<input checked="" type="checkbox"/>	Salgsafgrøder	0	872.677	0	0	0	872.677
<input checked="" type="checkbox"/>	<input checked="" type="checkbox"/>	Salg/overførsel smågrise	0	0	5.009.415	0	0	5.009.415
<input checked="" type="checkbox"/>	<input checked="" type="checkbox"/>	Salg af slagtesvin	0	0	288.751	0	0	288.751
<input checked="" type="checkbox"/>	<input checked="" type="checkbox"/>	Salg af andre svin	0	0	482.213	0	0	482.213
<input checked="" type="checkbox"/>	<input checked="" type="checkbox"/>	Køb af avlsdyr, svin	0	0	-27.738	0	0	-27.738
<input checked="" type="checkbox"/>	<input checked="" type="checkbox"/>	Besætningsforskydning	0	0	-491.610	0	0	-491.610
<input checked="" type="checkbox"/>	<input checked="" type="checkbox"/>	Andre landbrugsindtægter	27.305	0	0	0	0	27.305
<input checked="" type="checkbox"/>	<input checked="" type="checkbox"/>	Maskinstationsindtægter	0	10.916	0	0	0	10.916
<input checked="" type="checkbox"/>		<b>Bruttoudbytte</b>	<b>27.305</b>	<b>883.593</b>	<b>5.261.031</b>	<b>0</b>	<b>0</b>	<b>6.171.929</b>
<input checked="" type="checkbox"/>	<input checked="" type="checkbox"/>	Udsæd	0	-57.365	0	0	0	-57.365
<input checked="" type="checkbox"/>	<input checked="" type="checkbox"/>	Gødning	0	-48.938	0	0	0	-48.938
<input checked="" type="checkbox"/>	<input checked="" type="checkbox"/>	Planteværn	0	-71.920	0	0	0	-71.920
<input checked="" type="checkbox"/>	<input checked="" type="checkbox"/>	Diverse vedrørende markbrug	0	-41.834	0	0	0	-41.834
<input checked="" type="checkbox"/>	<input checked="" type="checkbox"/>	Korn	-1.097.782	0	0	0	0	-1.097.782
<input checked="" type="checkbox"/>	<input checked="" type="checkbox"/>	Tilskudsfoeder	0	0	-2.500	0	0	-2.500
<input checked="" type="checkbox"/>	<input checked="" type="checkbox"/>	Råvarer	-510.266	0	0	0	0	-510.266
<input checked="" type="checkbox"/>	<input checked="" type="checkbox"/>	Færdigblanding	0	0	-213.366	0	0	-213.366
<input checked="" type="checkbox"/>	<input checked="" type="checkbox"/>	Kraffoder mv.	-108.465	0	-184.190	0	0	-292.655
<input checked="" type="checkbox"/>	<input checked="" type="checkbox"/>	Mineraler/vitaminer	-173.932	0	0	0	0	-173.932
<input checked="" type="checkbox"/>	<input checked="" type="checkbox"/>	Biprodukter mv.	-189.713	0	0	0	0	-189.713
<input checked="" type="checkbox"/>	<input checked="" type="checkbox"/>	Dyrlæge og medicin	-223.621	0	0	0	0	-223.621
<input checked="" type="checkbox"/>	<input checked="" type="checkbox"/>	Avl, rådgivning og kontrol	-33.380	0	0	0	0	-33.380
<input checked="" type="checkbox"/>	<input checked="" type="checkbox"/>	Øvrige diverse vedr. husdyr	-181.965	0	0	0	0	-181.965
<input checked="" type="checkbox"/>		<b>Stykomkostninger</b>	<b>-2.519.124</b>	<b>-220.057</b>	<b>-400.056</b>	<b>0</b>	<b>0</b>	<b>-3.139.237</b>
<input checked="" type="checkbox"/>		<b>Dækningsbidrag</b>	<b>-2.491.819</b>	<b>663.536</b>	<b>4.860.975</b>	<b>0</b>	<b>0</b>	<b>3.032.692</b>
<input checked="" type="checkbox"/>	<input checked="" type="checkbox"/>	Udbytte andet korn, hkg pr. hektar	0,00	61,00	0,00	0,00	0,00	61,00
<input checked="" type="checkbox"/>	<input checked="" type="checkbox"/>	Kr. pr. hkg. solgt andet korn	0,00	101,20	0,00	0,00	0,00	101,20
<input checked="" type="checkbox"/>	<input checked="" type="checkbox"/>	Udbytte hvede, hkg. pr. hektar	0,00	78,06	0,00	0,00	0,00	78,06
<input checked="" type="checkbox"/>	<input checked="" type="checkbox"/>	Kr. pr. hkg. hvede	0,00	98,17	0,00	0,00	0,00	98,17
<input checked="" type="checkbox"/>	<input checked="" type="checkbox"/>	Udbytte byg, hkg. pr. hektar	0,00	57,16	0,00	0,00	0,00	57,16
<input checked="" type="checkbox"/>	<input checked="" type="checkbox"/>	Kr. pr. hkg. byg	0,00	104,89	0,00	0,00	0,00	104,89
<input checked="" type="checkbox"/>	<input checked="" type="checkbox"/>	Udbytte raps, hkg. pr. hektar	0,00	45,53	0,00	0,00	0,00	45,53
<input checked="" type="checkbox"/>	<input checked="" type="checkbox"/>	Kr. pr. hkg. solgt raps	0,00	240,25	0,00	0,00	0,00	240,25
<input checked="" type="checkbox"/>	<input checked="" type="checkbox"/>	Fravænnede grise pr. årssø	0,00	0,00	29,82	0,00	0,00	29,82
<input checked="" type="checkbox"/>	<input checked="" type="checkbox"/>	Pris pr. solgt gris (7 kg)	0,00	0,00	237,23	0,00	0,00	237,23
<input checked="" type="checkbox"/>	<input checked="" type="checkbox"/>	Pris pr. solat slaatesvin	0,00	0,00	899,54	0,00	0,00	899,54

Energi excl. brændstof	0	-68.700	-95.542	0	0	-164.242
Brændstof	0	-85.000	-176.391	0	0	-261.391
Maskinstation mv.	1	-124.192	0	0	0	-124.192
Vedligehold fast ejendom	0	0	-9.671	0	0	-9.671
Vedligehold andet inventar	0	-82.953	-27.419	0	0	-110.372
Lønomkostninger	0	-51.525	-539.074	0	0	-590.599
Ejeraflønning	0	-143.125	-306.875	0	0	-450.000
Ejendomsskat og forsikringer	0	-40.075	-72.575	0	0	-112.650
Diverse omkostninger	-662	-51.525	-73.788	0	0	-125.975
<b>Kontante kapacitetsomkostninger i alt</b>	<b>-661</b>	<b>-647.095</b>	<b>-1.301.335</b>	<b>0</b>	<b>0</b>	<b>-1.949.092</b>
Afskrivning driftsbygninger	0	-9.654	-348.875	0	0	-358.529
Afskrivning markredskaber	0	-51.850	0	0	0	-51.850
Afskrivning staldinventar	0	0	-449.566	0	0	-449.566
Afskrivning andet inventar	0	-7.382	0	0	0	-7.382
Afkoblet EU-støtte mv.	0	249.148	0	0	0	249.148
Finansieringsudgifter mv.	-87.112	-536.796	-365.567	0	0	-989.475
Egenkapitalforrentning	-9.317	-57.411	-39.098	0	0	-105.826
Forpagtning	0	0	-42.000	0	0	-42.000
<b>Kapitalomkostninger i alt</b>	<b>-96.429</b>	<b>-413.945</b>	<b>-1.245.106</b>	<b>0</b>	<b>0</b>	<b>-1.755.480</b>
<b>Årets resultat</b>	<b>-69.784</b>	<b>-397.504</b>	<b>-204.590</b>	<b>0</b>	<b>0</b>	<b>-671.880</b>
Immaterielle aktiver	0	47.915	0	0	0	47.915
Jord	0	17.932.269	0	0	0	17.932.269
Driftsbygninger og installationer	0	200.000	7.239.901	0	0	7.439.901
Beboelse	2.000.000	0	0	0	0	2.000.000
Inventar	0	508.000	2.180.153	0	0	2.688.153
Besætning	0	0	2.482.000	0	0	2.482.000
Beholdninger	0	162.004	935.254	0	0	1.097.257
Driftsmæssige værdipapirer	8.800	0	0	0	0	8.800
Øvrige aktiver	1.050.234	0	0	0	0	1.050.234
<b>Aktiver i alt</b>	<b>3.059.033</b>	<b>18.850.188</b>	<b>12.837.308</b>	<b>0</b>	<b>0</b>	<b>34.746.529</b>

# BC HVAD BESTÅR DET AF?

- Business Check
  - Puljede omkostninger, overblik - ikke detaljer
- Business Check hæftet
  - Case-baserede artikler
  - Årets resultater (med spredningsgrafer)
  - Udvalgte temaer (eks. transportomkostninger eller stivelseskartofler)
  - Tabeller med percentil-bedrifter
- Regnearket
  - Fraktilanalysen
  - Opstilling af flere bedrifter
  - Diagramopstilling
  - Udbyttehistorik – salgsafgrøder og grovfoder
  - Fremstillingspriser salgsafgrøder

# BC, HVORDAN ER DET LAVET?

- Puljede omkostninger, Planteavl
  - **Maskinomkostninger, inkl. arbejde:**  
afskrivning, forrentning og vedligehold på markinventar, ejer- og medarbejderlønnning samt brændstof og maskinstationsomkostning
  - **Øvrige omkostninger:**  
Ejendomsskat og forsikringer, energi, diverse omkostninger, forrentning af bygninger, jordforbedringer, beholdninger og rettigheder, afskrivninger på bygninger og jordforbedringer
  - **Jordleje korrigeret for EU-støtte:**  
Forrentning af jordværdi og forpagtningsudgift

# BC, HVORDAN ER DET LAVET?

- Puljede omkostninger, Husdyr
  - **Fremstillingspris per enhed:**  
Årets resultat fratrukket indtægt fra salg af smågrise/slagtesvin delt med fravænnede/producerede smågrise/slagtesvin
  - **Krav til dækningsbidrag**  
Kapacitetsomkostninger og kapitalomkostninger delt med antal enheder
  - **Bygninger pr. enhed**  
Vedligehold bygninger, forsikring og forrentning. Evt. bygningsleje
  - **Inventar inkl. energi**  
Inventar vedligehold, afskrivning, forrentning, energi, brændstof, maskinstation, afskrivning øvrige aktiver (svarer til staldens ”maskinomkostning”)



## BC, HVORDAN ER DET LAVET?

### Eksempel:

#### Eksempel 1:

Der ejes 100 ha jord, værdisat i regnskabet til 150 tkr/ha.

gennemsnitlig forrentning:  $3,5 \% = 5.250 \text{ kr./ha}$

EU-støtte på 1.900 kr./ha.

Jordleje korrigeret for EU-støtte: 3.350 kr./ha

Hvor meget har driften kunnet præstere til betaling af jord?  
Renset for EU-støtte, da den er forskellig bedrifterne imellem.

#### Eksempel 2:

Der forpagtes 100 ha for 500 kr./ha

EU-støtte på 1.900 kr./ha.

Jordleje korrigeret for EU-støtte: -1.400

Hvad er din omkostning til at have adgang til at dyrke arealet?  
Igen renses for EU-støtte, da den er forskellig bedrifterne imellem

# Mælk

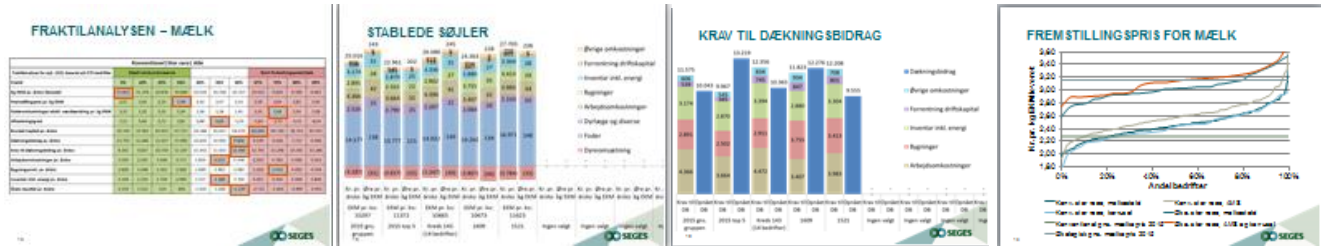

# Grovfoder

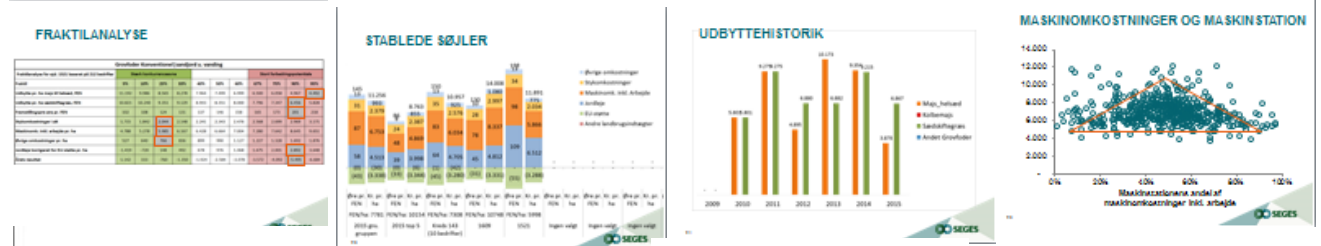

# Salgsafgrøder

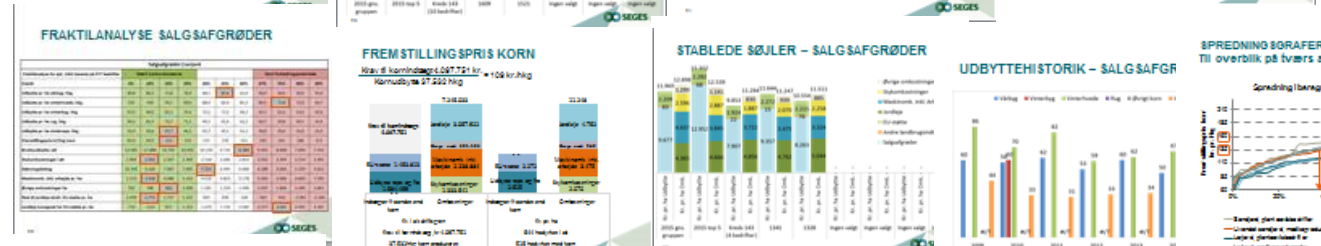

# Slagtesvin



# Sohold

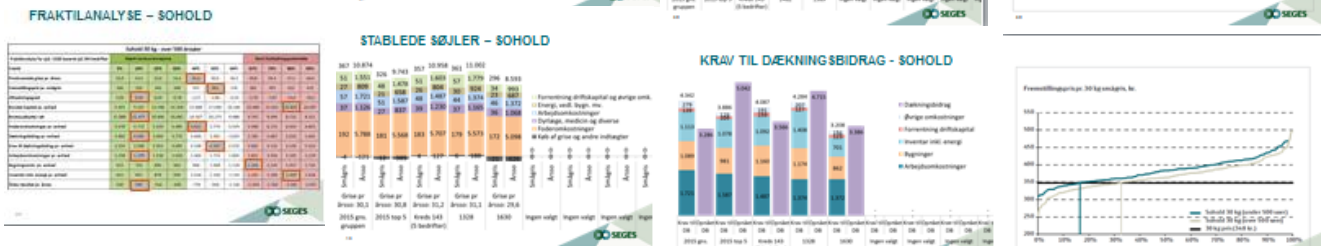

# FRAKTILANALYSEN – MÆLK



		Konventionel   Stor race   Alle										
Fraktilanalyse for ejd.	baseret på 273 bedrifter	Stærk konkurrenceevne							Stort forbedringspotentiale			
		5%	10%	25%	33%	40%	50%	60%	67%	75%	90%	95%
Fraktil												
Kg EKM pr. årsko (leveret)		11.812	11.376	10.876	10.680	10.550	10.358	10.157	10.012	9.820	9.300	8.961
Fremstillingspris pr. kg EKM		2,11	2,20	2,33	2,38	2,42	2,47	2,53	2,59	2,64	2,82	2,92
Foderomkostninger ekskl. værdiændring pr. kg EKM		1,22	1,25	1,32	1,34	1,36	1,38	1,41	1,43	1,46	1,54	1,58
Afkastningsgrad		7,11	5,40	2,72	1,81	0,88	0,00	-1,03	-1,83	-2,72	-5,72	-8,24
Bundet kapital pr. årsko		34.744	37.967	44.927	47.727	50.288	54.017	58.070	60.693	64.730	78.753	87.457
Dækningsbidrag pr. årsko		13.755	12.685	11.617	11.085	10.835	10.405	9.836	9.530	9.028	7.715	6.968
Krav til dækningsbidrag pr. årsko		9.201	9.827	10.759	11.107	11.442	11.923	12.400	12.791	13.298	14.591	15.286
Arbejdsomkostninger pr. årsko		2.593	2.935	3.500	3.717	3.859	4.072	4.348	4.554	4.783	5.496	5.933
Bygningsomk. pr. årsko		1.800	1.948	2.391	2.600	2.689	2.882	3.082	3.250	3.443	4.095	4.549
Inventar inkl. energi pr. årsko		2.104	2.319	2.729	2.996	3.157	3.388	3.760	4.051	4.493	5.409	5.890
Årets resultat pr. årsko		2.219	1.222	-124	-605	-1.035	-1.606	-2.239	-2.733	-3.403	-4.895	-5.952

# FRAKTILANALYSEN – MÆLK

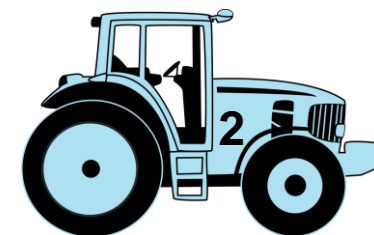

Konventionel   Stor race   Alle												
Fraktilanalyse for ejd. baseret på 273 bedrifter	Stærk konkurrenceevne							Stort forbedringspotentiale				
	5%	10%	25%	33%	40%	50%	60%	67%	75%	90%	95%	
Fraktil												
Kg EKM pr. årsko (leveret)	11.812	11.376	10.876	10.680	10.550	10.358	10.157	10.012	9.820	9.300	8.961	
Fremstillingspris pr. kg EKM	2,11	2,20	2,33	2,38	2,42	2,47	2,53	2,59	2,64	2,82	2,92	
Foderomkostninger ekskl. værdiændring pr. kg EKM	1,22	1,25	1,32	1,34	1,36	1,38	1,41	1,43	1,46	1,54	1,58	
Afkastningsgrad	7,11	5,40	2,72	1,81	0,88	0,00	-1,03	-1,83	-2,72	-5,72	-8,24	
Bundet kapital pr. årsko	34.744	37.967	44.927	47.727	50.288	54.017	58.070	60.693	64.730	78.753	87.457	
Dækningsbidrag pr. årsko	13.755	12.685	11.617	11.085	10.835	10.405	9.836	9.530	9.028	7.715	6.968	
Krav til dækningsbidrag pr. årsko	9.201	9.827	10.759	11.107	11.442	11.923	12.400	12.791	13.298	14.591	15.286	
Arbejdsomkostninger pr. årsko	2.593	2.935	3.500	3.717	3.859	4.072	4.348	4.554	4.783	5.496	5.933	
Bygningsomk. pr. årsko	1.800	1.948	2.391	2.600	2.689	2.882	3.082	3.250	3.443	4.095	4.549	
Inventar inkl. energi pr. årsko	2.104	2.319	2.729	2.996	3.157	3.388	3.760	4.051	4.493	5.409	5.890	
Årets resultat pr. årsko	2.219	1.222	-124	-605	-1.035	-1.606	-2.239	-2.733	-3.403	-4.895	-5.952	

# FREMSTILLINGSPRIS FOR MÆLK

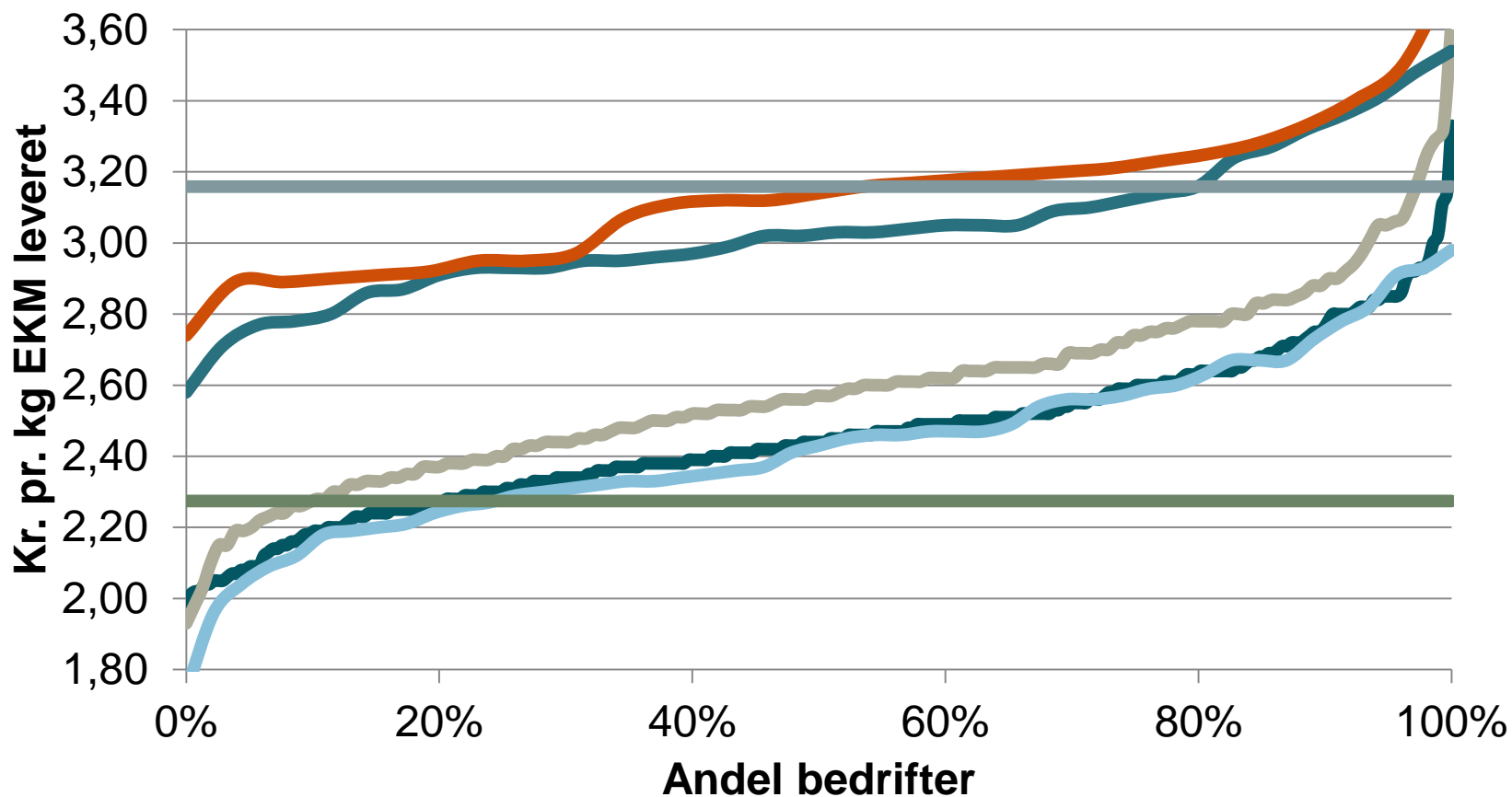

- Konv. stor race, malkestald
- Konv. stor race, karrusel
- Konventionel gns. mælkepris 2015
- Økologisk gns. mælkepris 2015
- Konv. stor race, AMS
- Øko. stor race, malkestald
- Øko. stor race, AMS og karrusel

[Tilbage](#)



# STABLEDE SØJLER

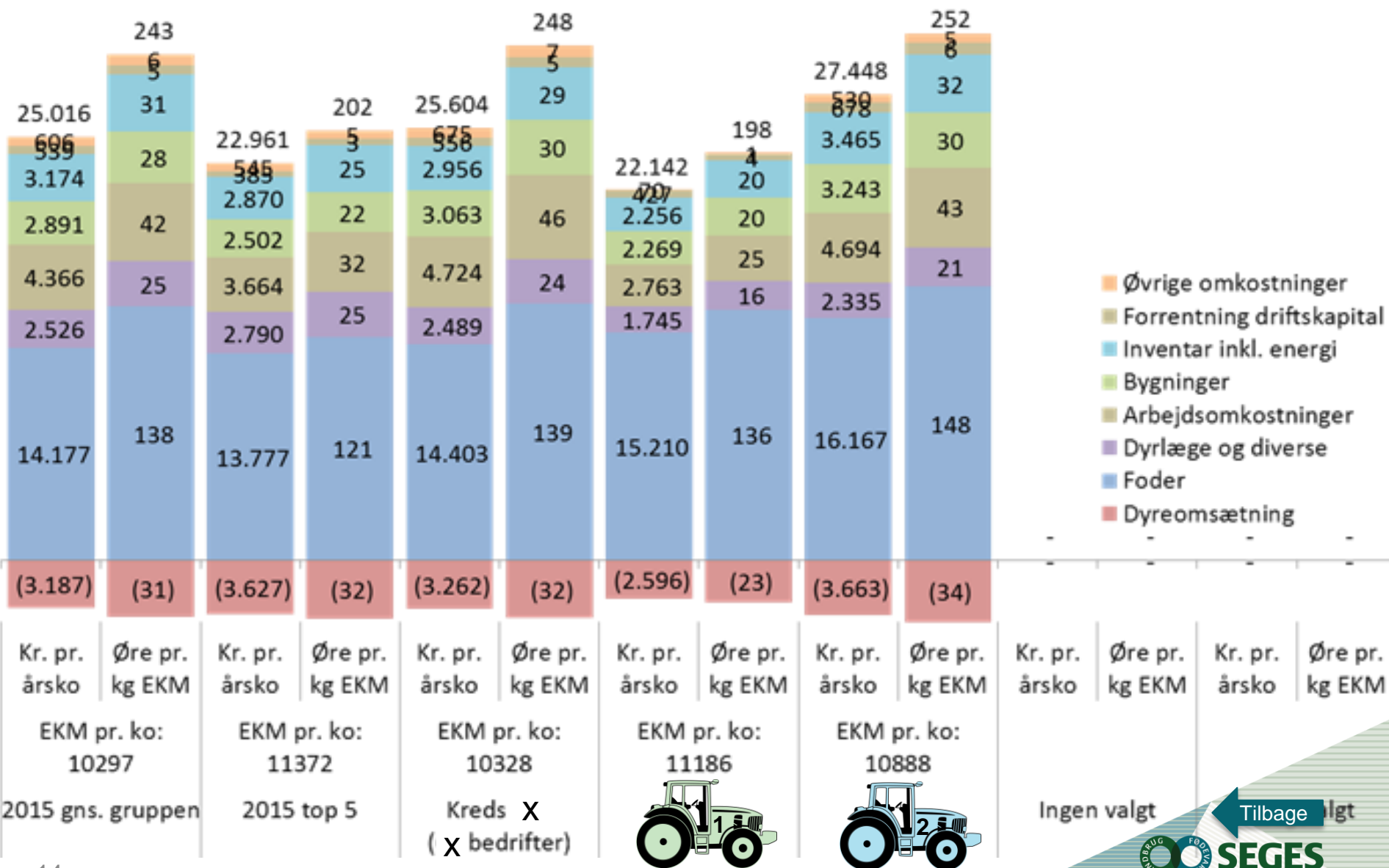



# KRAV TIL DÆKNINGSBIDRAG

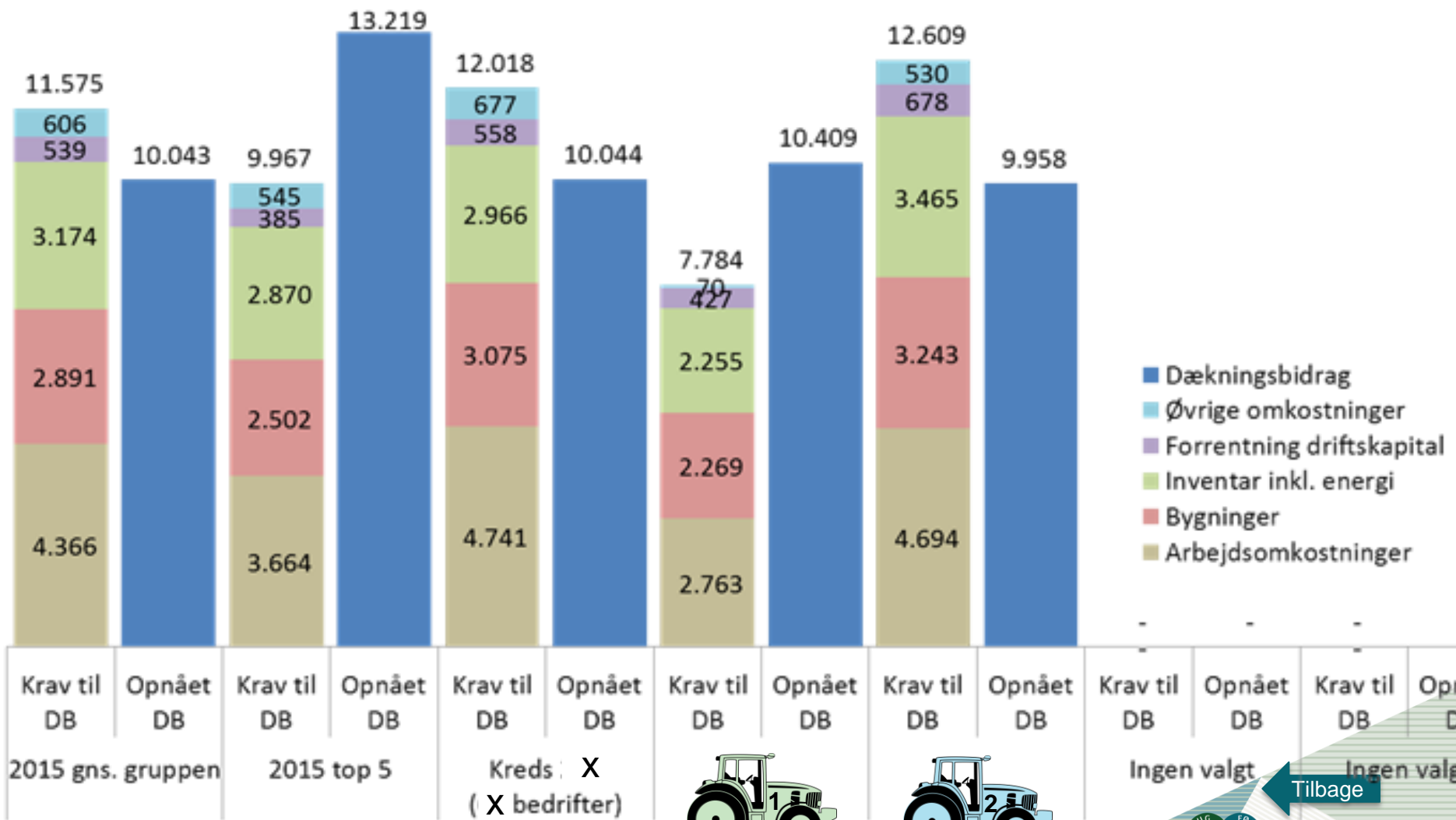

# KRAV TIL DÆKNINGSBIDRAG PR. ÅRSKO

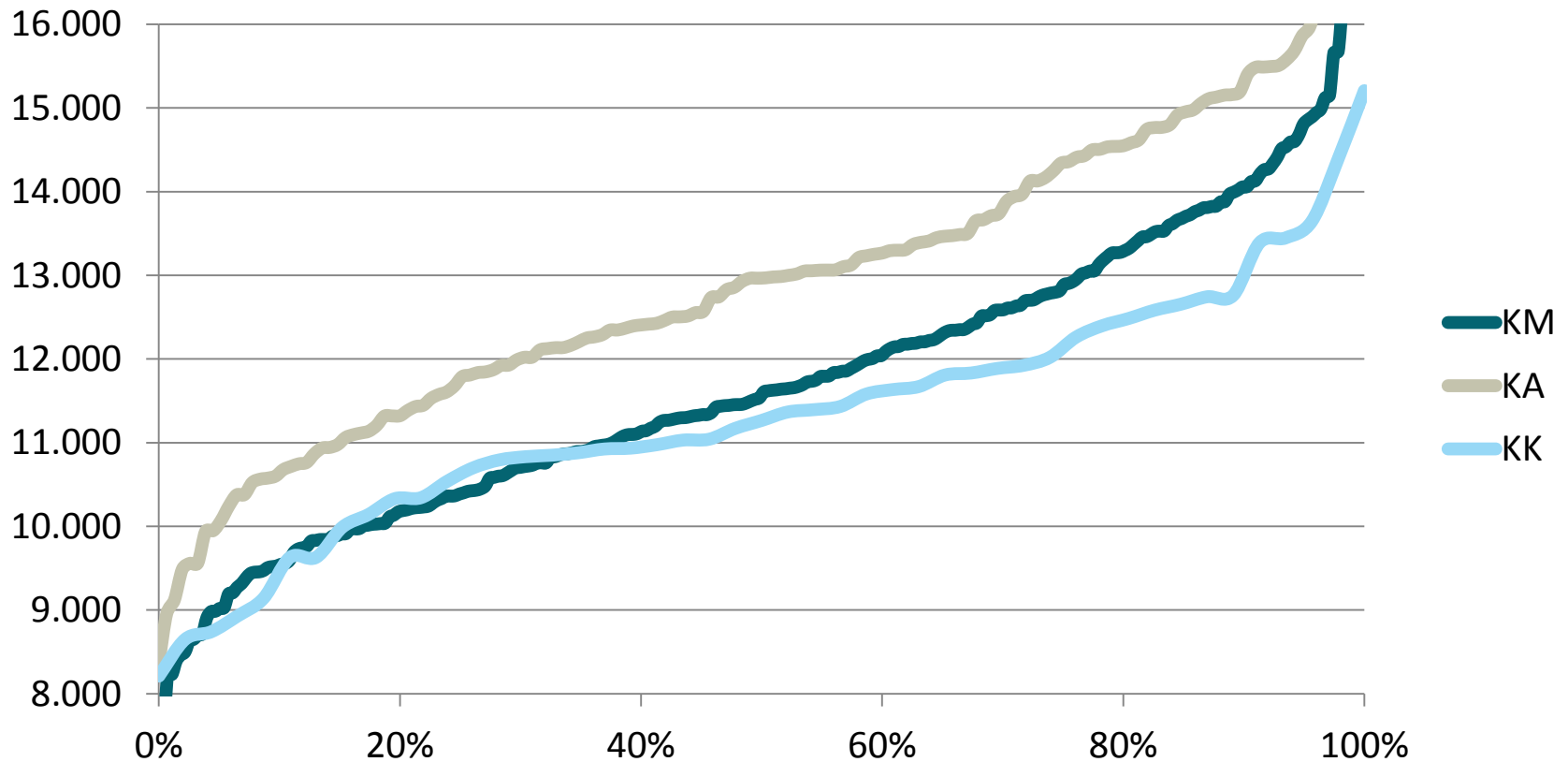



# GROVFODER

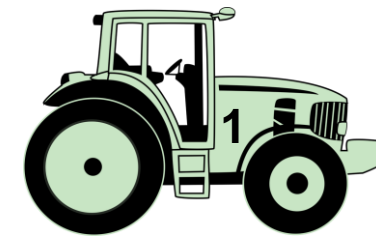

# FRAKTILANALYSE - GROVFODER

Grovfoder Konventionel   sandjord u. vanding												
Fraktilanalyse for ejd.	baseret på 212 bedrifter	Stærk konkurrenceevne							Stort forbedringspotentiale			
		5%	10%	25%	33%	40%	50%	60%	67%	75%	90%	95%
Fraktil												
Udbytte pr. ha majs til helsæd, FEN		11.192	9.986	8.565	8.278	7.964	7.499	6.999	6.500	6.058	4.967	4.492
Udbytte pr. ha sædskiftegræs, FEN		10.821	10.240	9.351	9.129	8.943	8.351	8.000	7.796	7.347	6.456	5.828
Fremstillingspris øre pr. FEN		102	108	124	131	137	146	158	165	173	201	218
Stykomkostninger i alt		1.715	1.842	2.044	2.148	2.241	2.343	2.476	2.568	2.699	2.969	3.171
Maskinomk. inkl. arbejde pr. ha		4.788	5.278	5.985	6.167	6.428	6.664	7.004	7.280	7.642	8.645	9.651
Øvrige omkostninger pr. ha		527	640	766	836	899	990	1.127	1.227	1.328	1.692	1.876
Jordleje korrigeret for EU-støtte pr. ha		-1.419	-720	148	492	678	976	1.468	1.675	2.001	2.892	3.648
Årets resultat		1.142	333	-760	-1.350	-1.924	-2.584	-3.078	-3.572	-4.092	-5.495	-6.684



# FRAKTILANALYSE GROVFODER

Grovfoder Konventionel   primært lerjord												
Fraktilanalyse for ejd	baseret på 92 bedrifter	Stærk konkurrenceevne							Stort forbedringspotentiale			
		5%	10%	25%	33%	40%	50%	60%	67%	75%	90%	95%
Fraktil		5%	10%	25%	33%	40%	50%	60%	67%	75%	90%	95%
Udbytte pr. ha majs til helsæd, FEN		12.254	11.990	10.892	10.418	10.000	9.352	8.455	7.873	6.990	5.996	4.012
Udbytte pr. ha sædskiftegræs, FEN		10.493	10.365	9.902	9.246	8.912	8.545	8.154	7.750	7.592	6.530	6.098
Fremstillingspris øre pr. FEN		96,6	99,0	118	122	132	140	145	154	165	184	208
Stykomkostninger i alt		1.618	1.899	2.065	2.222	2.274	2.397	2.514	2.713	2.854	3.135	3.354
Maskinomk. inkl. arbejde pr. ha		5.410	5.756	6.275	6.602	7.000	7.180	7.474	7.743	8.479	9.856	10.459
Øvrige omkostninger pr. ha		694	731	890	945	1.025	1.144	1.223	1.252	1.342	1.735	2.034
Jordleje korrigeret for EU-støtte pr. ha		-1.228	-759	491	634	790	977	1.350	1.567	2.057	2.782	2.938
Årets resultat		1.394	952	-524	-1.201	-1.423	-2.216	-2.924	-3.349	-3.940	-6.232	-7.244

# STABLEDE SØJLER – GROVFODER

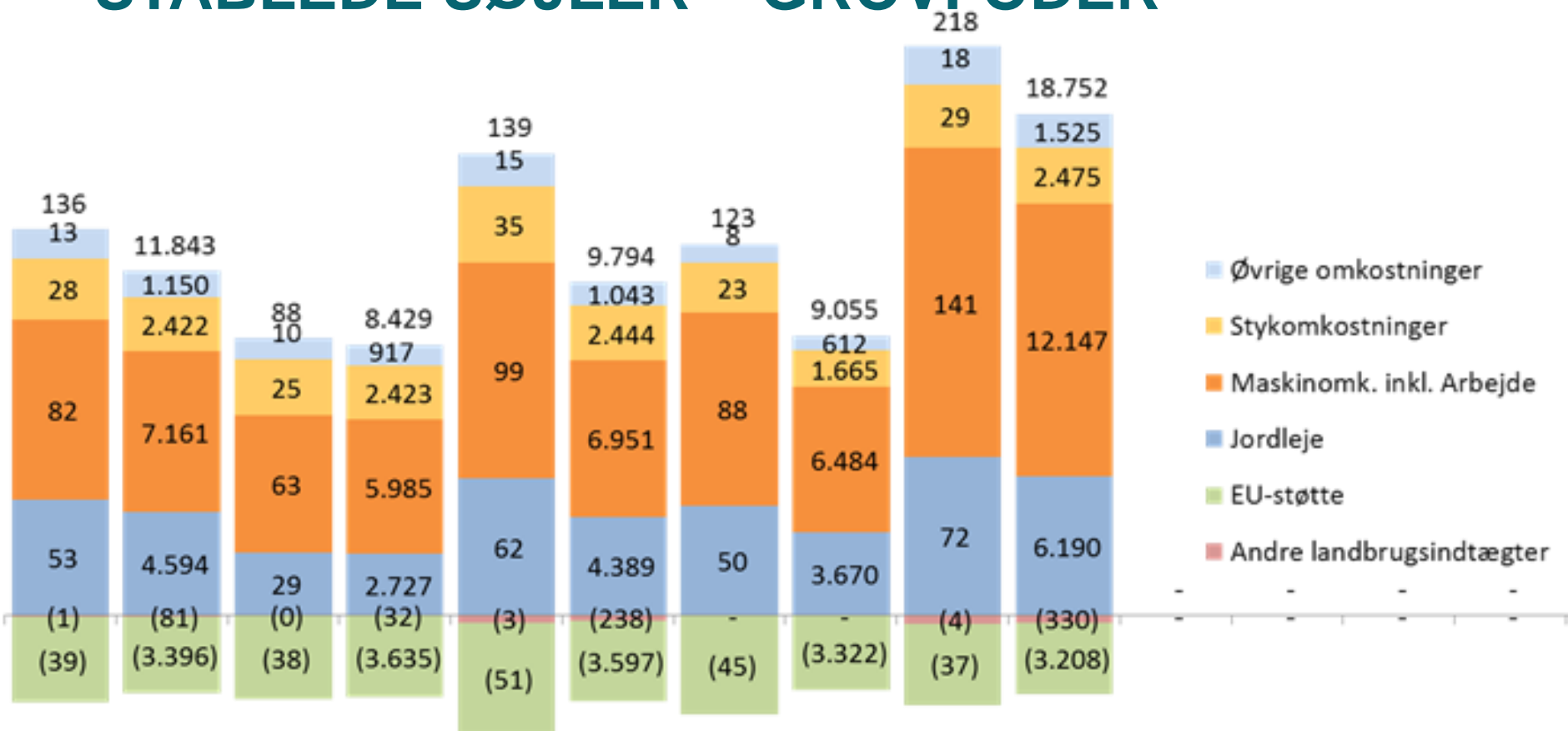

Øre pr. FEN

Kr. pr. ha

Øre pr. FEN

Kr. pr. ha

Øre pr. FEN

Kr. pr. ha

Øre pr. FEN

FEN/ha: 8706

FEN/ha: 9543

FEN/ha: 7042

FEN/ha: 7342

FEN/ha: 8594

2015 gns. gruppen

2015 top 5

Kreds X (X bedrifter)

Ingen valgt

Tilbage lgt



# UDBYTTEHISTORIK - GROVFODER

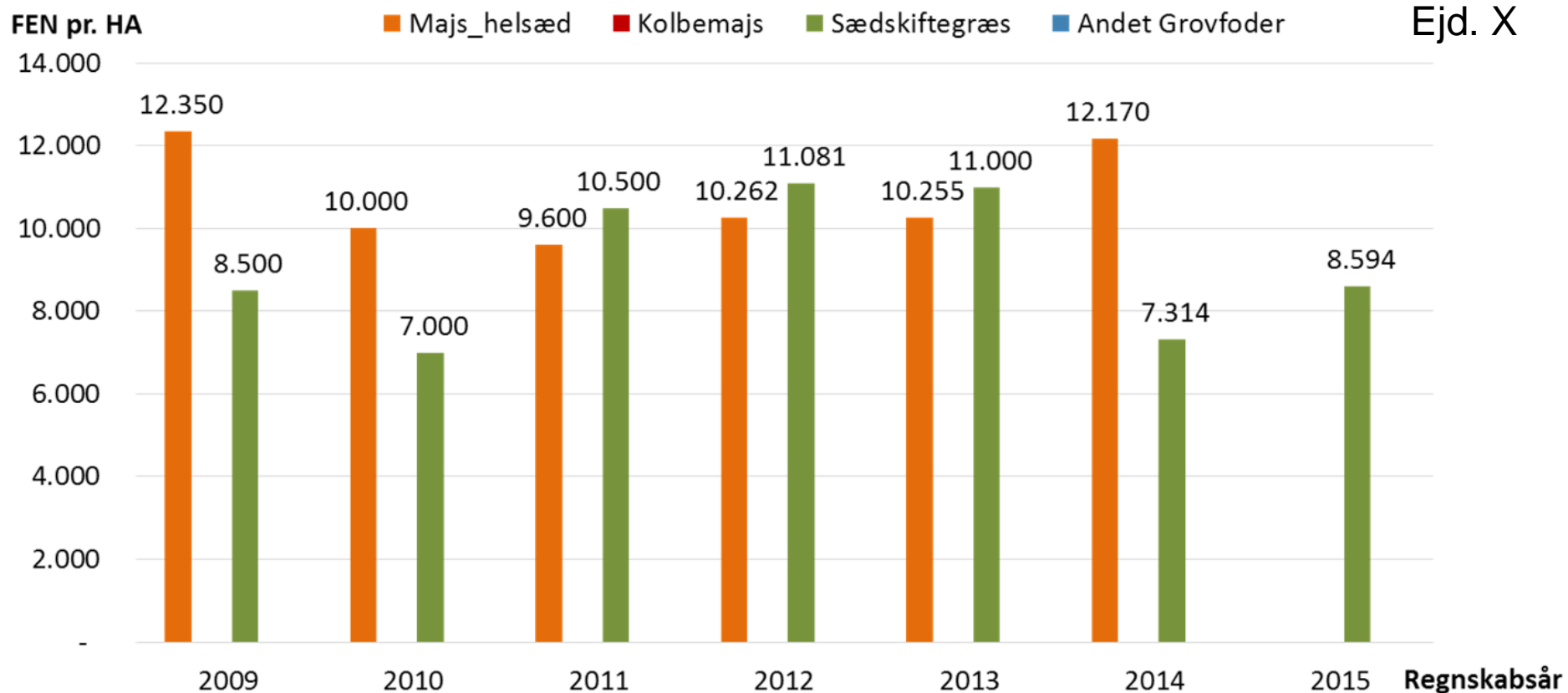

# MASKINOMKOSTNINGER OG MASKINSTATION

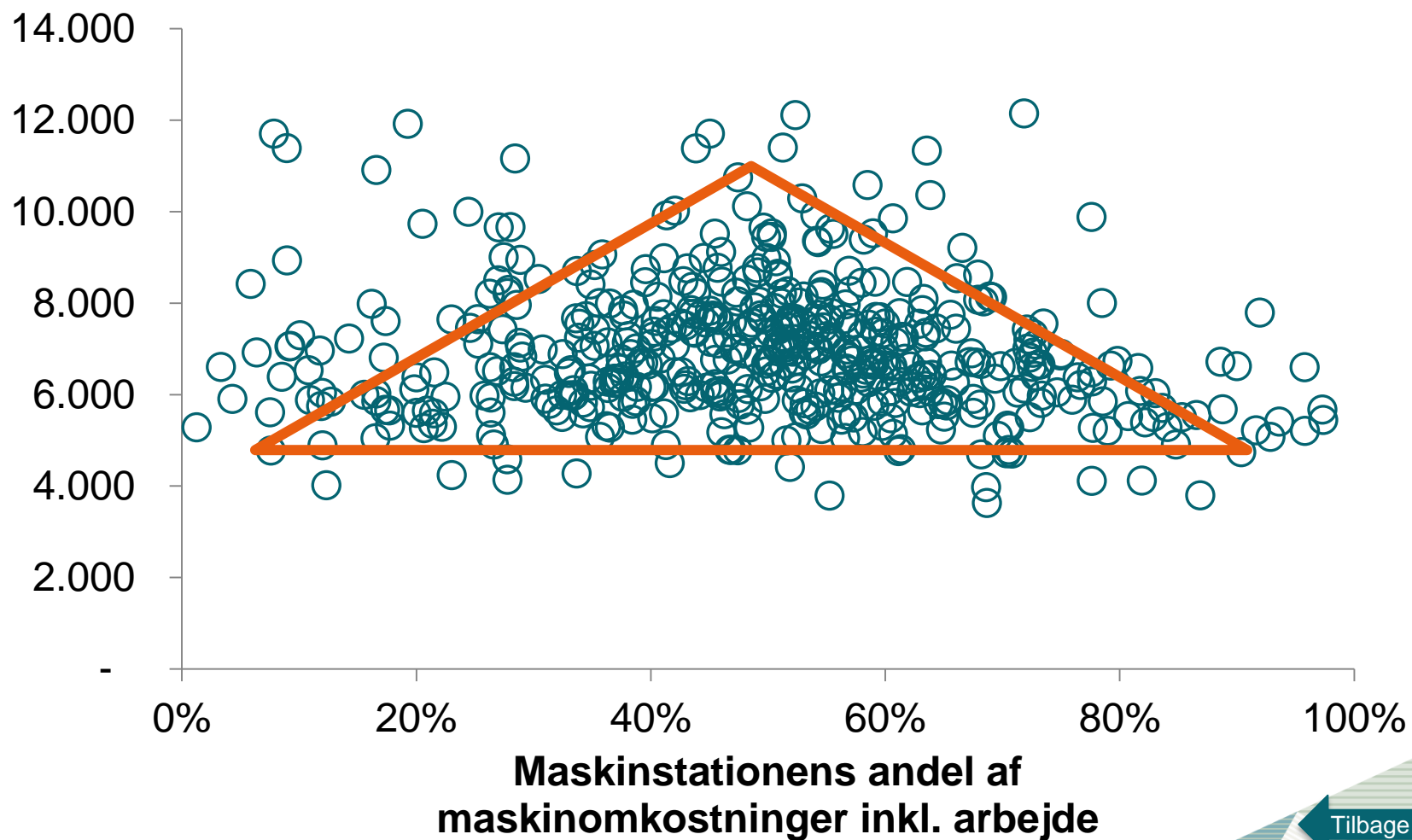

# SPREDNING I FREMSTILLINGSPRIS – GROVFODER

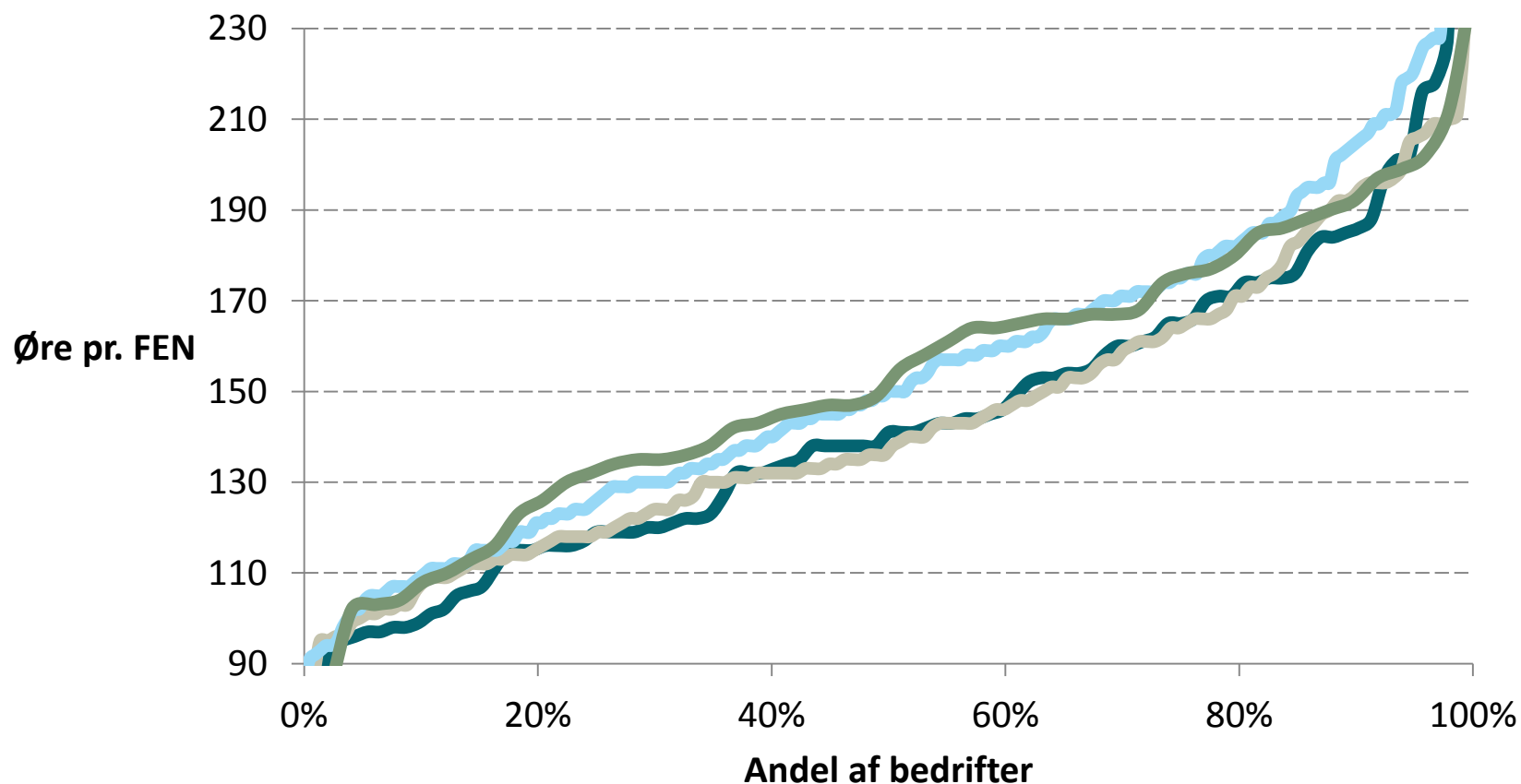

- Konv. lerjord (LE)
- Konv. sandjord uden vanding (US)
- Konv. sandjord med vanding (VS)
- Økologisk sandjord (ØS)

Tilbage



# SALGSAFGRØDER



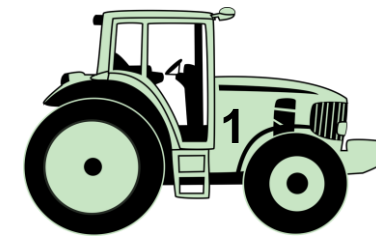

# FRAKTILANALYSE SALGSAFGRØDER

## Salgsafgrøder | Sandjord u. vand

Fraktilanalyse for ejd. 3102 baseret på 427 bedrifter	Stærk konkurrenceevne								Stort forbedringspotentiale			
	5%	10%	25%	33%	40%	50%	60%	67%	75%	90%	95%	
Fraktil												
Udbytte pr. ha vårbyg, hkg	74,9	69,8	63,1	60,4	59,6	55,7	53,4	51,5	50,0	42,3	34,7	
Udbytte pr. ha vinterhvede, hkg	94,2	85,7	78,0	75,9	75,0	72,9	70,0	68,7	65,0	57,2	53,3	
Udbytte pr. ha vinterbyg, hkg	81,0	75,2	69,0	67,0	65,0	62,3	60,0	57,5	54,4	48,0	44,1	
Udbytte pr. ha rug, hkg	84,1	78,9	71,6	68,9	66,7	63,0	60,0	58,3	56,1	48,3	43,7	
Udbytte pr. ha vinterraps, hkg	50,2	48,7	45,2	43,2	42,1	40,8	39,5	38,1	35,8	30,5	28,5	
Fremstillingspris kr/hkg korn	93,7	104	127	134	140	148	160	171	181	219	234	
Bruttoudbytte i alt	11.351	10.492	9.270	8.893	8.509	8.141	7.714	7.383	7.097	6.215	5.591	
Stykomkostninger i alt	1.627	1.782	2.021	2.125	2.238	2.373	2.528	2.628	2.814	3.327	3.762	
Dækningsbidrag	8.378	7.646	6.575	6.261	6.023	5.640	5.342	5.160	4.759	3.837	3.412	
Maskinomk. inkl. arbejde pr. ha	3.091	3.475	3.928	4.117	4.295	4.557	4.819	5.099	5.282	5.992	6.824	
Øvrige omkostninger ha	452	548	772	847	911	1.014	1.082	1.146	1.254	1.702	2.158	
Rest til jordleje ekskl. EU-støtte pr. ha	2.592	2.076	1.095	532	260	-146	-781	-985	-1.510	-2.582	-3.125	
Jordleje korrigeret for EU-støtte pr. ha	-716	-62,1	677	969	1.183	1.472	1.908	2.205	2.549	3.343	4.196	

Tilbage



# FRAKTILANALYSE SALGSAFGRØDER

## Salgsafgrøder | Sandjord u. vand

Fraktilanalyse for ejd. 6699 baseret på 427 bedrifter	Stærk konkurrenceevne							Stort forbedringspotentiale			
	5%	10%	25%	33%	40%	50%	60%	67%	75%	90%	95%
Fraktil											
Udbytte pr. ha vårbyg, hkg	74,9	69,8	63,1	60,4	59,6	55,7	53,4	51,5	50,0	42,3	34,7
Udbytte pr. ha vinterhvede, hkg	94,2	85,7	78,0	75,9	75,0	72,9	70,0	68,7	65,0	57,2	53,3
Udbytte pr. ha vinterbyg, hkg	81,0	75,2	69,0	67,0	65,0	62,3	60,0	57,5	54,4	48,0	44,1
Udbytte pr. ha rug, hkg	84,1	78,9	71,6	68,9	66,7	63,0	60,0	58,3	56,1	48,3	43,7
Udbytte pr. ha vinterraps, hkg	50,2	48,7	45,2	43,2	42,1	40,8	39,5	38,1	35,8	30,5	28,5
Fremstillingspris kr/hkg korn	93,7	104	127	134	140	148	160	171	181	219	234
Bruttoudbytte i alt	11.351	10.492	9.270	8.893	8.509	8.141	7.714	7.383	7.097	6.215	5.591
Stykomkostninger i alt	1.627	1.782	2.021	2.125	2.238	2.373	2.528	2.628	2.814	3.327	3.762
Dækningsbidrag	8.378	7.646	6.575	6.261	6.023	5.640	5.342	5.160	4.759	3.837	3.412
Maskinomk. inkl. arbejde pr. ha	3.091	3.475	3.928	4.117	4.295	4.557	4.819	5.099	5.282	5.992	6.824
Øvrige omkostninger ha	452	548	772	847	911	1.014	1.082	1.146	1.254	1.702	2.158
Rest til jordleje ekskl. EU-støtte pr. ha	2.592	2.076	1.095	532	260	-146	-781	-985	-1.510	-2.582	-3.125
Jordleje korrigeret for EU-støtte pr. ha	-716	-62,1	677	969	1.183	1.472	1.908	2.205	2.549	3.343	4.196

Tilbage





# FREMSTILLINGSPRIS KORN

Krav til kornindtægt 3.045.506 kr.  
Kornudbytte 25.969 hkg = 117 kr./hkg

5.332.256

13.042

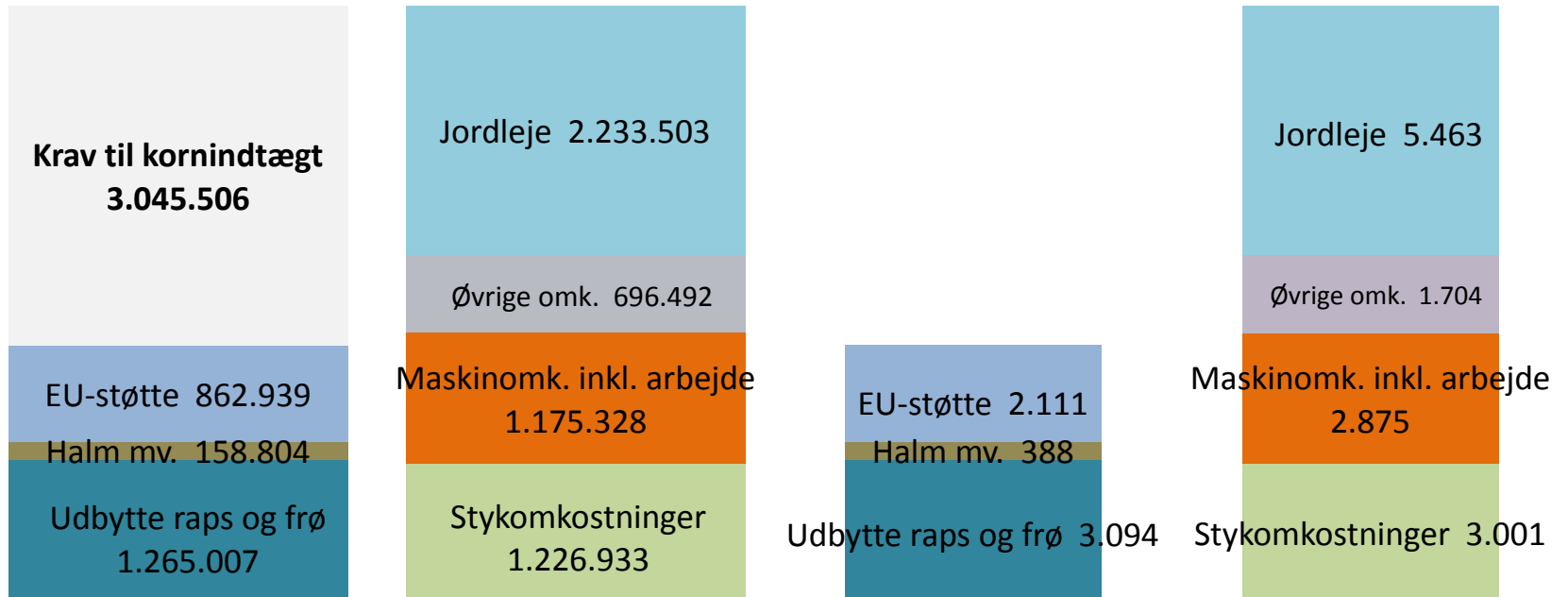

Indtægter fra andet end korn

Omkostninger

Indtægter fra andet end korn

Omkostninger

Kr. i alt driftsgren

Kr. pr. ha

Krav til kornindtægt, kr 3.045.506

409 ha dyrket i alt

25.969 hkg korn produceret

306 ha dyrket med korn

Fremstillingspris 3.045.506/25.969 = 117 kr./hkg

Kornudbytte 25.969/306 = 85 hkg/ha korn



# STABLEDE SØJLER – SALGSADFGRØDER

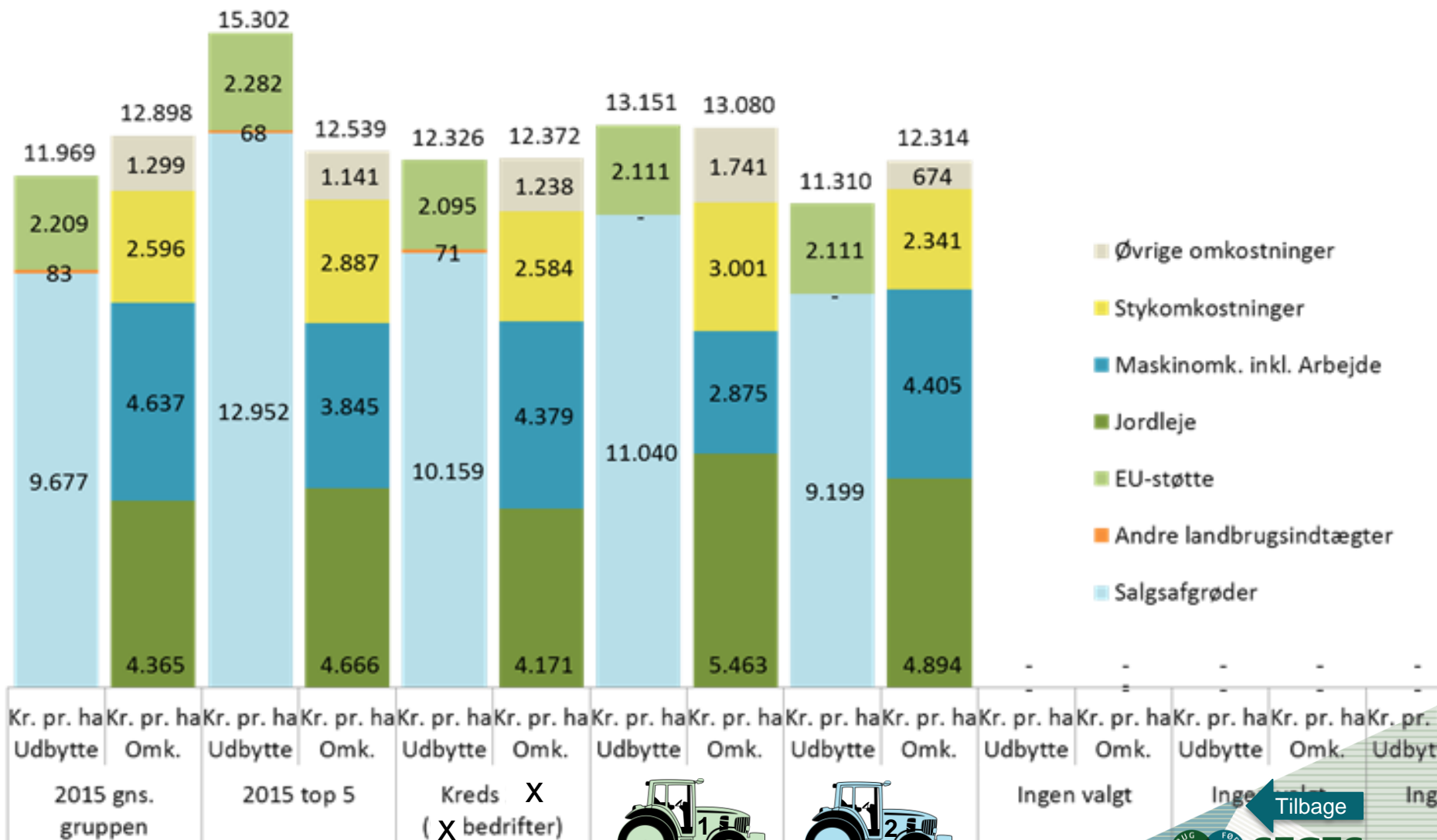

# UDBYTTEHISTORIK – SALGSAFGRØDER

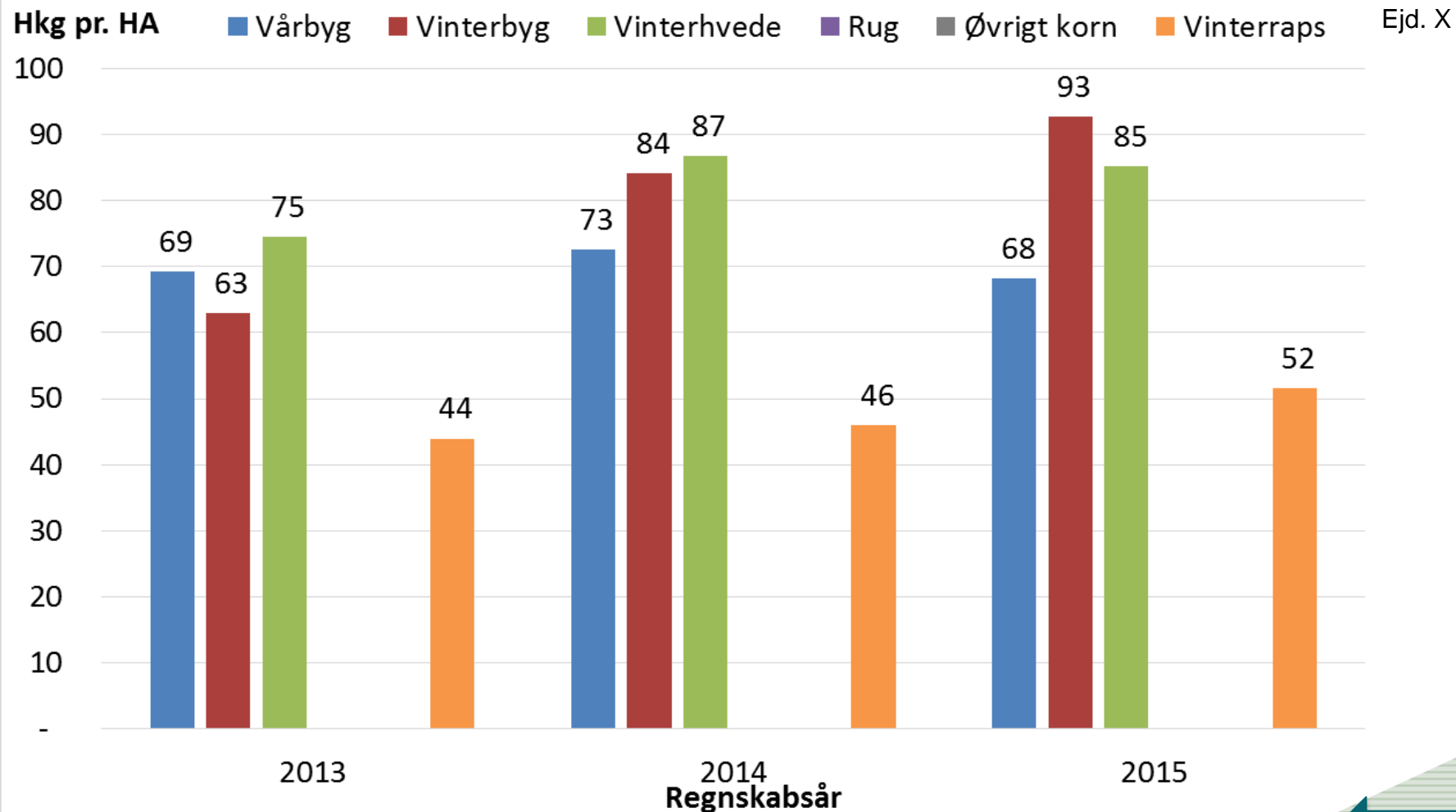

# SPREDNINGSGRAFER

## Til overblik på tværs af grupper

### Spredning i beregnet fremstillingspris på korn

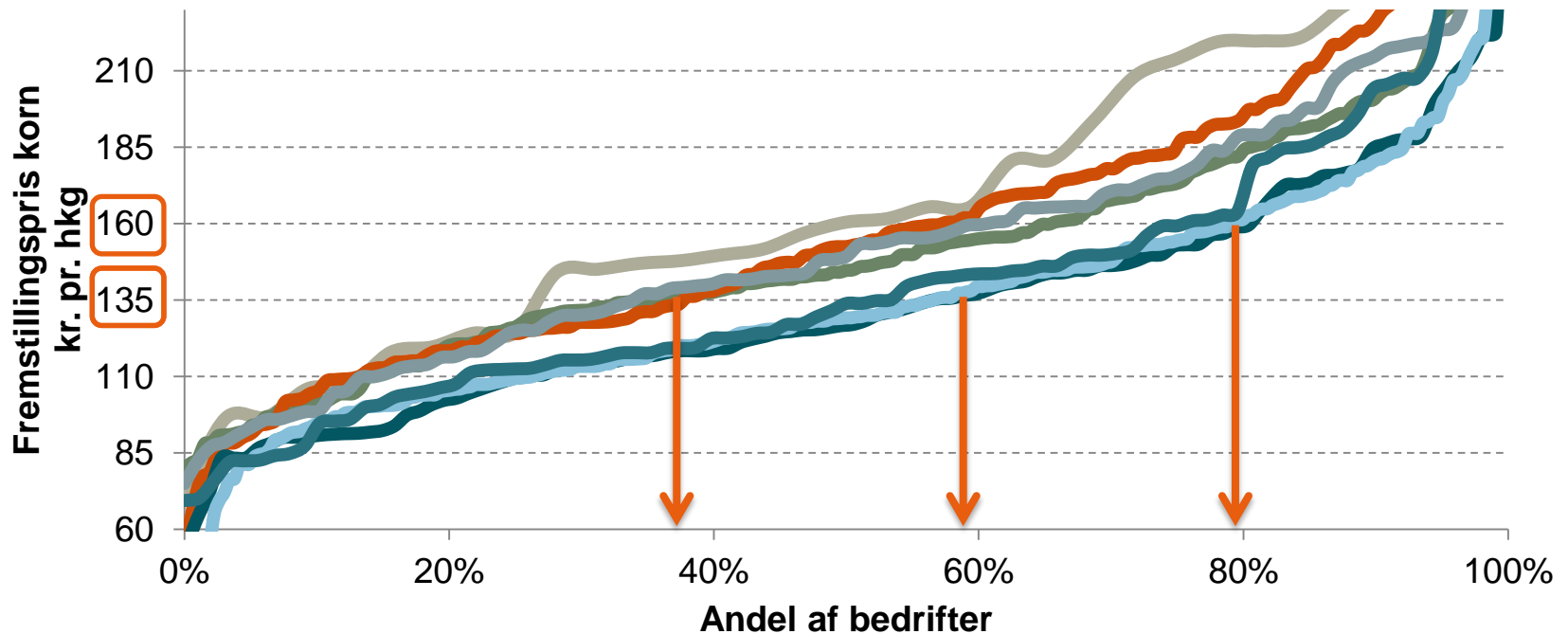

- Sandjord, planteavlsbedrifter
- Uvandet sandjord, mælkeproducenter
- Lerjord, planteavlsbedrifter
- Lerjord, mælkeproducenter
- Sandjord, svineproducenter
- Vandet sandjord, mælkeproducenter
- Lerjord, svineproducenter

# SLAGTESVIN

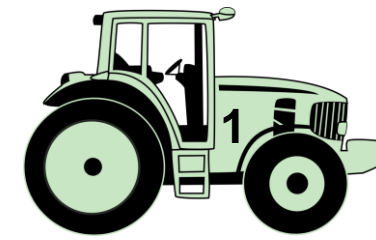

# FRAKTILANALYSE - SLAGTESVIN

Slagtesvin - over 10.000 producerede slagtesvin												
Fraktilanalyse for ejd.	baseret på 154 bedrifter	Stærk konkurrenceevne							Stort forbedringspotentiale			
		5%	10%	25%	33%	40%	50%	60%	67%	75%	90%	95%
Fraktil		5%	10%	25%	33%	40%	50%	60%	67%	75%	90%	95%
Fremstillingspris pr. kg sl.svin		9,01	9,38	9,80	9,91	10,0	10,2	10,4	10,5	10,6	11,1	11,4
Afkastningsgrad		11,6	7,26	2,83	1,62	0,78	-0,75	-2,48	-3,41	-4,96	-8,54	-15,1
Bundet kapital pr. enhed		291	354	470	525	584	646	692	735	801	974	1.067
Bruttoudbytte i alt		521	508	491	478	472	464	457	451	446	428	414
Foderomkostninger pr. enhed		302	308	332	337	341	349	359	365	372	390	402
Dækningsbidrag pr. enhed		167	152	127	113	105	98,9	91,8	88,1	76,6	53,1	33,6
Krav til dækningsbidrag pr. enhed		87,5	94,5	107	112	115	120	127	134	137	152	166
Arbejdsomkostninger pr. enhed		17,6	20,7	25,2	27,3	29,3	30,8	32,2	34,4	37,1	43,1	48,2
Bygningsomk. pr. enhed		22,2	25,8	34,1	36,6	38,0	40,8	44,0	46,2	48,7	57,4	64,9
Inventar inkl. energi pr. enhed		16,0	19,2	25,8	27,7	30,5	32,6	35,5	37,1	39,4	48,1	57,1
Årets resultat pr. enhed		40,3	30,2	4,63	-7,78	-13,0	-23,0	-30,6	-34,8	-45,0	-72,1	-85,7





# FRAKTILANALYSE - SLAGTESVIN

Slagtesvin - over 10.000 producerede slagtesvin												
Fraktilanalyse for ejd.	baseret på 154 bedrifter	Stærk konkurrenceevne							Stort forbedringspotentiale			
		5%	10%	25%	33%	40%	50%	60%	67%	75%	90%	95%
Fraktil												
Fremstillingspris pr. kg sl.svin		9,01	9,38	9,80	9,91	10,0	10,2	10,4	10,5	10,6	11,1	11,4
Afkastningsgrad		11,6	7,26	2,83	1,62	0,78	-0,75	-2,48	-3,41	-4,96	-8,54	-15,1
Bundet kapital pr. enhed		291	354	470	525	584	646	692	735	801	974	1.067
Bruttoudbytte i alt		521	508	491	478	472	464	457	451	446	428	414
Foderomkostninger pr. enhed		302	308	332	337	341	349	359	365	372	390	402
Dækningsbidrag pr. enhed		167	152	127	113	105	98,9	91,8	88,1	76,6	53,1	33,6
Krav til dækningsbidrag pr. enhed		87,5	94,5	107	112	115	120	127	134	137	152	166
Arbejdsomkostninger pr. enhed		17,6	20,7	25,2	27,3	29,3	30,8	32,2	34,4	37,1	43,1	48,2
Bygningsomk. pr. enhed		22,2	25,8	34,1	36,6	38,0	40,8	44,0	46,2	48,7	57,4	64,9
Inventar inkl. energi pr. enhed		16,0	19,2	25,8	27,7	30,5	32,6	35,5	37,1	39,4	48,1	57,1
Årets resultat pr. enhed		40,3	30,2	4,63	-7,78	-13,0	-23,0	-30,6	-34,8	-45,0	-72,1	-85,7

# STABLEDE SØJLER – SLAGTESVIN

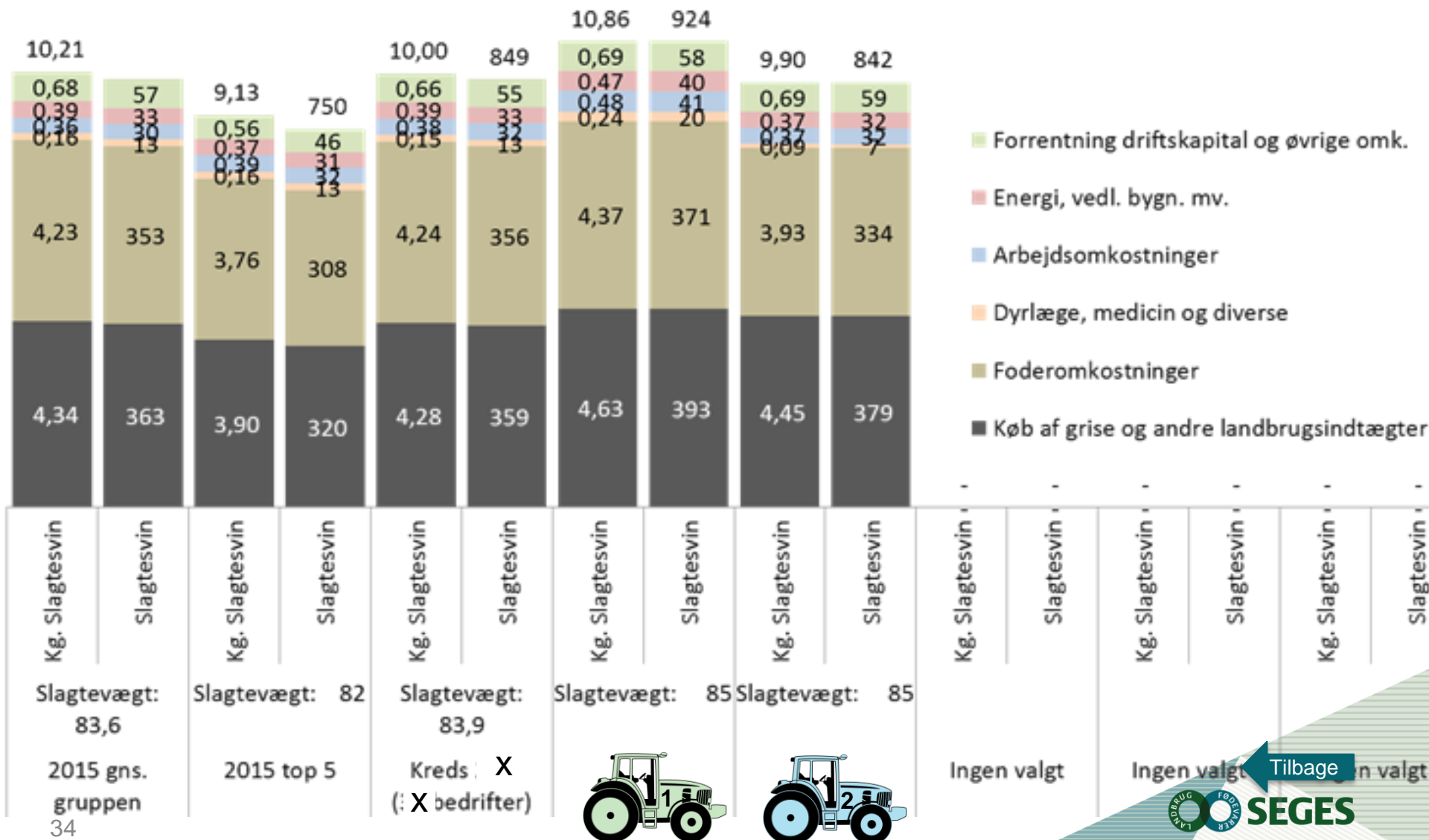

# KRAV TIL DÆKNINGSBIDRAG - SLAGTESVIN

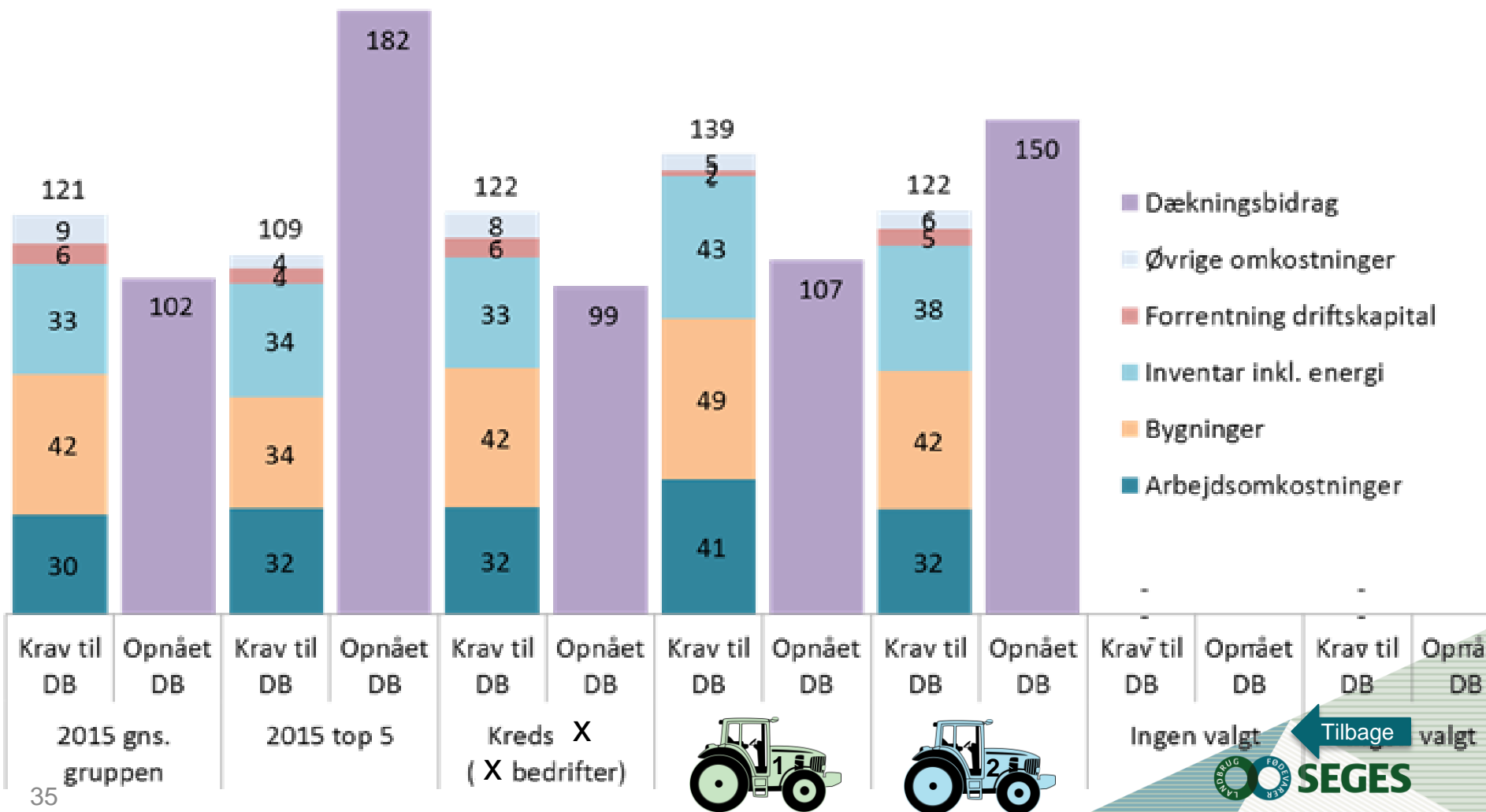

## Fremstillingspris, kr. pr. kg slagtevægt 2015

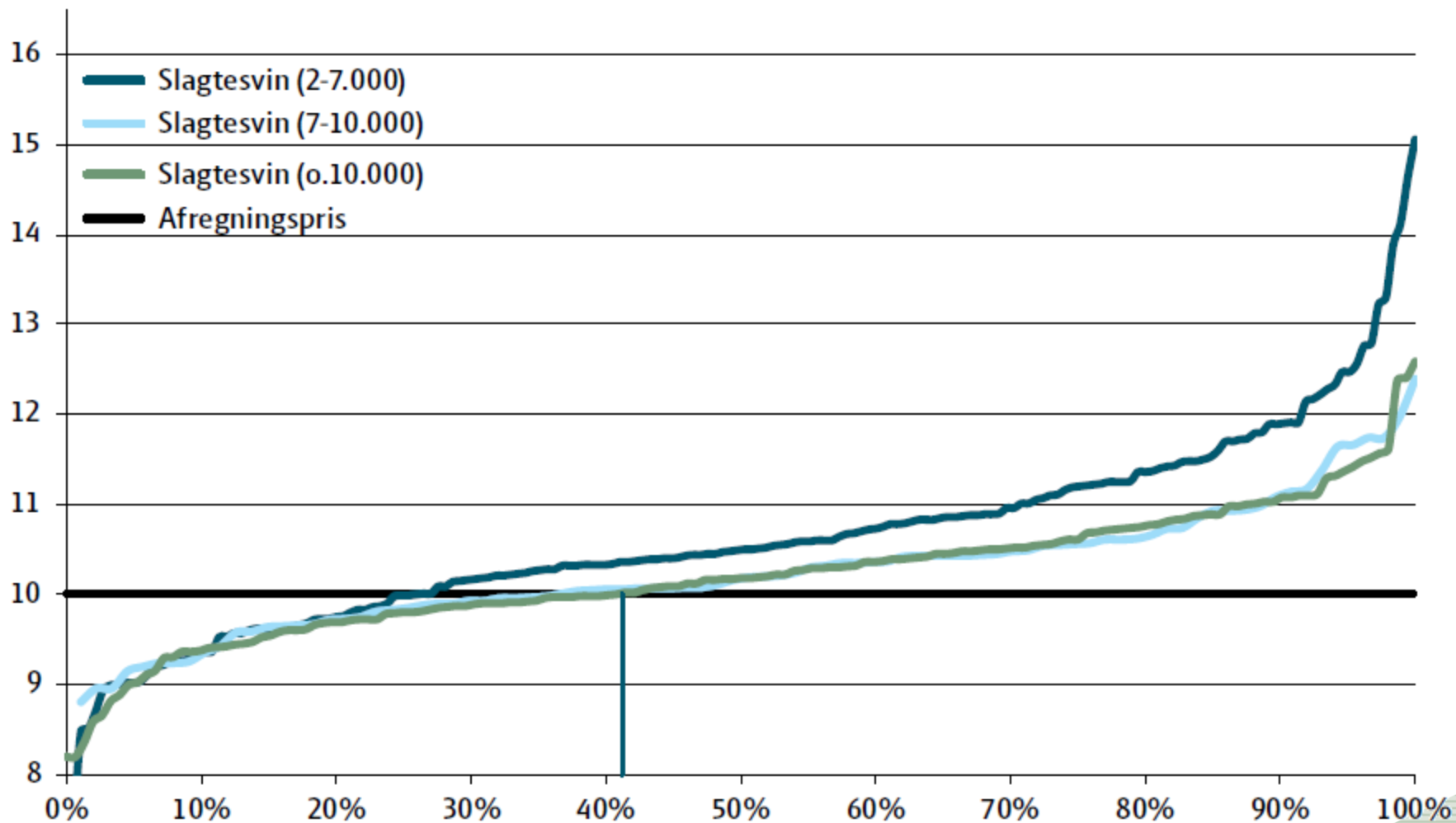

Tilbage



# SOHOLD

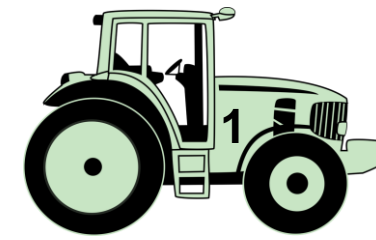

# FRAKTILANALYSE – SOHOLD

Sohold 30 kg - over 500 årssøer											
Fraktilanalyse for ejd. baseret på 194 bedrifter	Stærk konkurrenceevne							Stort forbedringspotentiale			
	5%	10%	25%	33%	40%	50%	60%	67%	75%	90%	95%
Fraktil											
Producerede grise pr. årssø	33,9	33,4	32,0	31,6	31,2	30,6	30,3	29,8	29,3	27,3	26,0
Fremstillingspris pr. smågris	306	320	340	348	355	363	376	382	393	422	433
Afkastningsgrad	5,99	4,20	0,20	-0,78	-1,57	-2,86	-4,33	-5,70	-7,87	-15,0	-20,5
Bundet kapital pr. enhed	5.301	9.162	13.298	14.358	15.688	17.048	18.184	19.480	21.641	24.825	26.907
Bruttoudbytte i alt	11.889	11.477	10.906	10.681	10.507	10.273	9.988	9.747	9.494	8.732	8.311
Foderomkostninger pr. enhed	4.578	4.772	5.359	5.485	5.621	5.774	5.919	5.996	6.172	6.619	6.815
Dækningsbidrag pr. enhed	4.982	4.595	3.969	3.779	3.600	3.401	3.024	2.781	2.607	2.010	1.691
Krav til dækningsbidrag pr. enhed	3.254	3.508	3.952	4.094	4.168	4.337	4.510	4.601	4.732	5.129	5.323
Arbejdsomkostninger pr. enhed	1.258	1.379	1.538	1.628	1.660	1.733	1.804	1.851	1.926	2.105	2.219
Bygningsomk. pr. enhed	623	726	890	963	998	1.068	1.118	1.165	1.224	1.457	1.715
Inventar inkl. energi pr. enhed	633	691	878	949	1.018	1.100	1.159	1.201	1.296	1.509	1.618
Årets resultat pr. årssø	630	346	-416	-649	-778	-946	-1.165	-1.444	-1.763	-2.366	-2.655



# FRAKTILANALYSE – SOHOLD

Sohold 30 kg - over 500 årssøer											
Fraktilanalyse for ejd. baseret på 194 bedrifter	Stærk konkurrenceevne							Stort forbedringspotentiale			
	5%	10%	25%	33%	40%	50%	60%	67%	75%	90%	95%
Fraktil											
Producerede grise pr. årssø	33,9	33,4	32,0	31,6	31,2	30,6	30,3	29,8	29,3	27,3	26,0
Fremstillingspris pr. smågris	306	320	340	348	355	363	376	382	393	422	433
Afkastningsgrad	5,99	4,20	0,20	-0,78	-1,57	-2,86	-4,33	-5,70	-7,87	-15,0	-20,5
Bundet kapital pr. enhed	5.301	9.162	13.298	14.358	15.688	17.048	18.184	19.480	21.641	24.825	26.907
Bruttoudbytte i alt	11.889	11.477	10.906	10.681	10.507	10.273	9.988	9.747	9.494	8.732	8.311
Foderomkostninger pr. enhed	4.578	4.772	5.359	5.485	5.621	5.774	5.919	5.996	6.172	6.619	6.815
Dækningsbidrag pr. enhed	4.982	4.595	3.969	3.779	3.600	3.401	3.024	2.781	2.607	2.010	1.691
Krav til dækningsbidrag pr. enhed	3.254	3.508	3.952	4.094	4.168	4.337	4.510	4.601	4.732	5.129	5.323
Arbejdsomkostninger pr. enhed	1.258	1.379	1.538	1.628	1.660	1.733	1.804	1.851	1.926	2.105	2.219
Bygningsomk. pr. enhed	623	726	890	963	998	1.068	1.118	1.165	1.224	1.457	1.715
Inventar inkl. energi pr. enhed	633	691	878	949	1.018	1.100	1.159	1.201	1.296	1.509	1.618
Årets resultat pr. årssø	630	346	-416	-649	-778	-946	-1.165	-1.444	-1.763	-2.366	-2.655

# STABLEDE SØJLER – SOHOLD

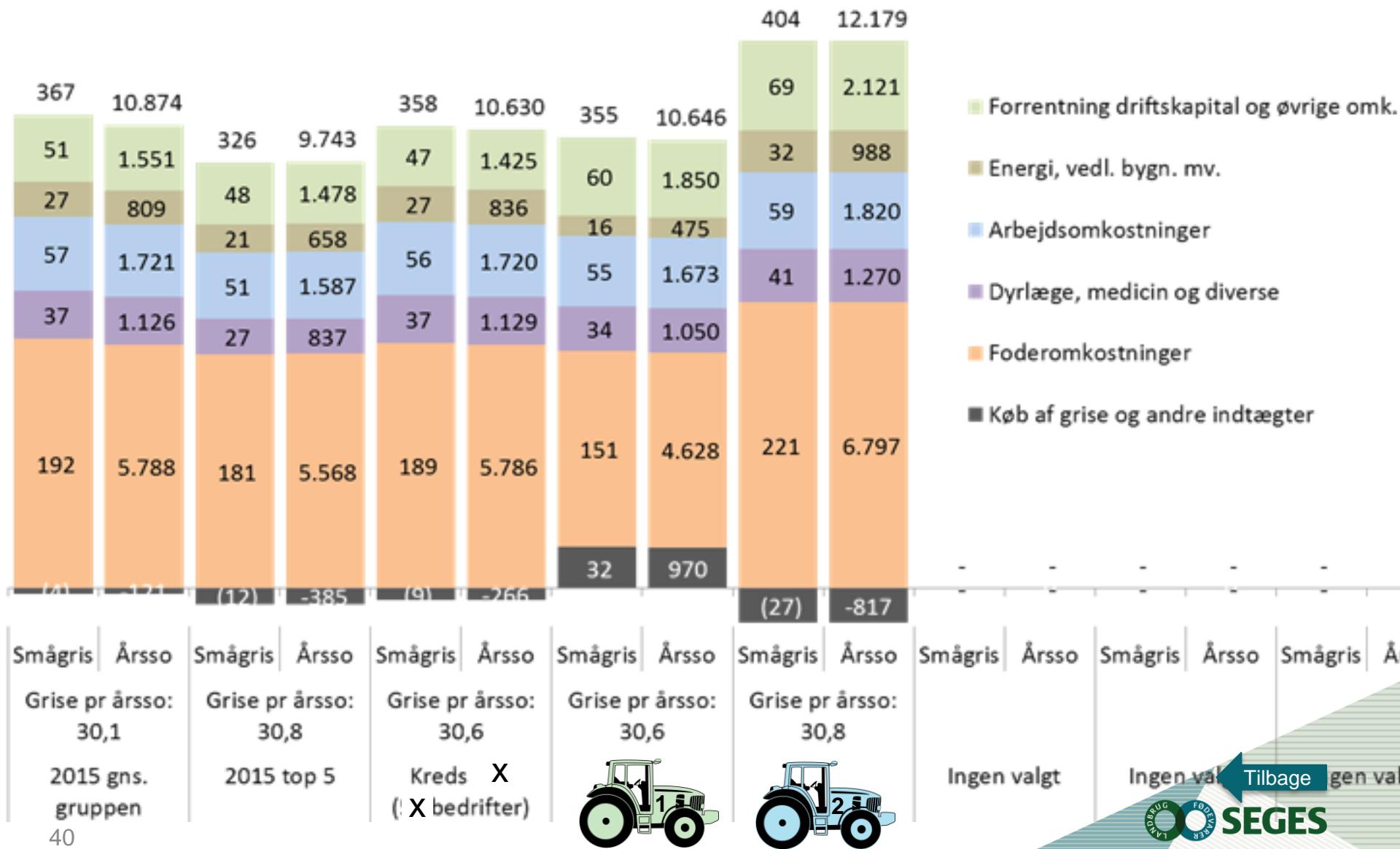



# KRAV TIL DÆKNINGSBIDRAG - SOHOLD

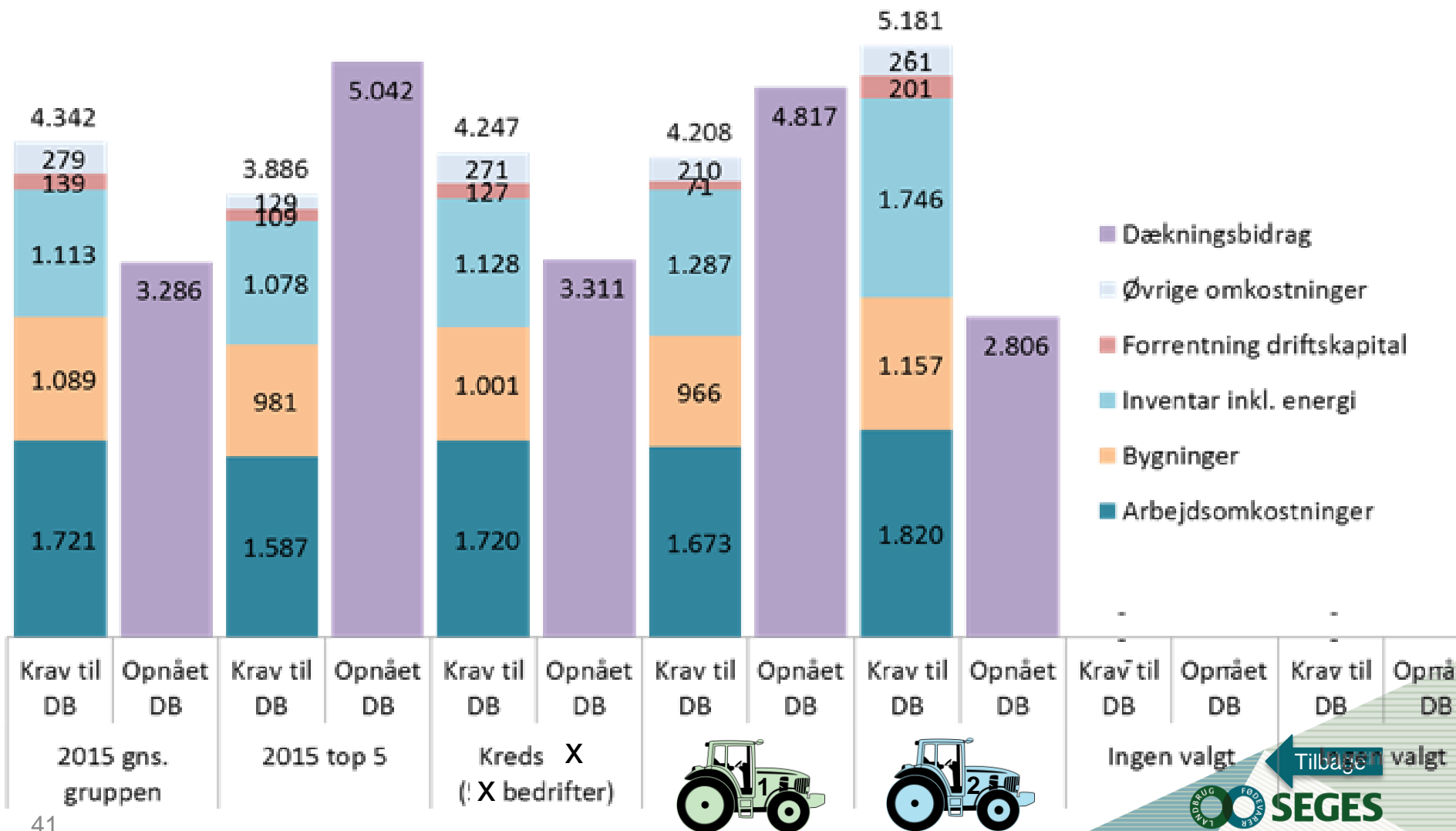

## Fremstillingspris pr. 30 kg smågris, kr.

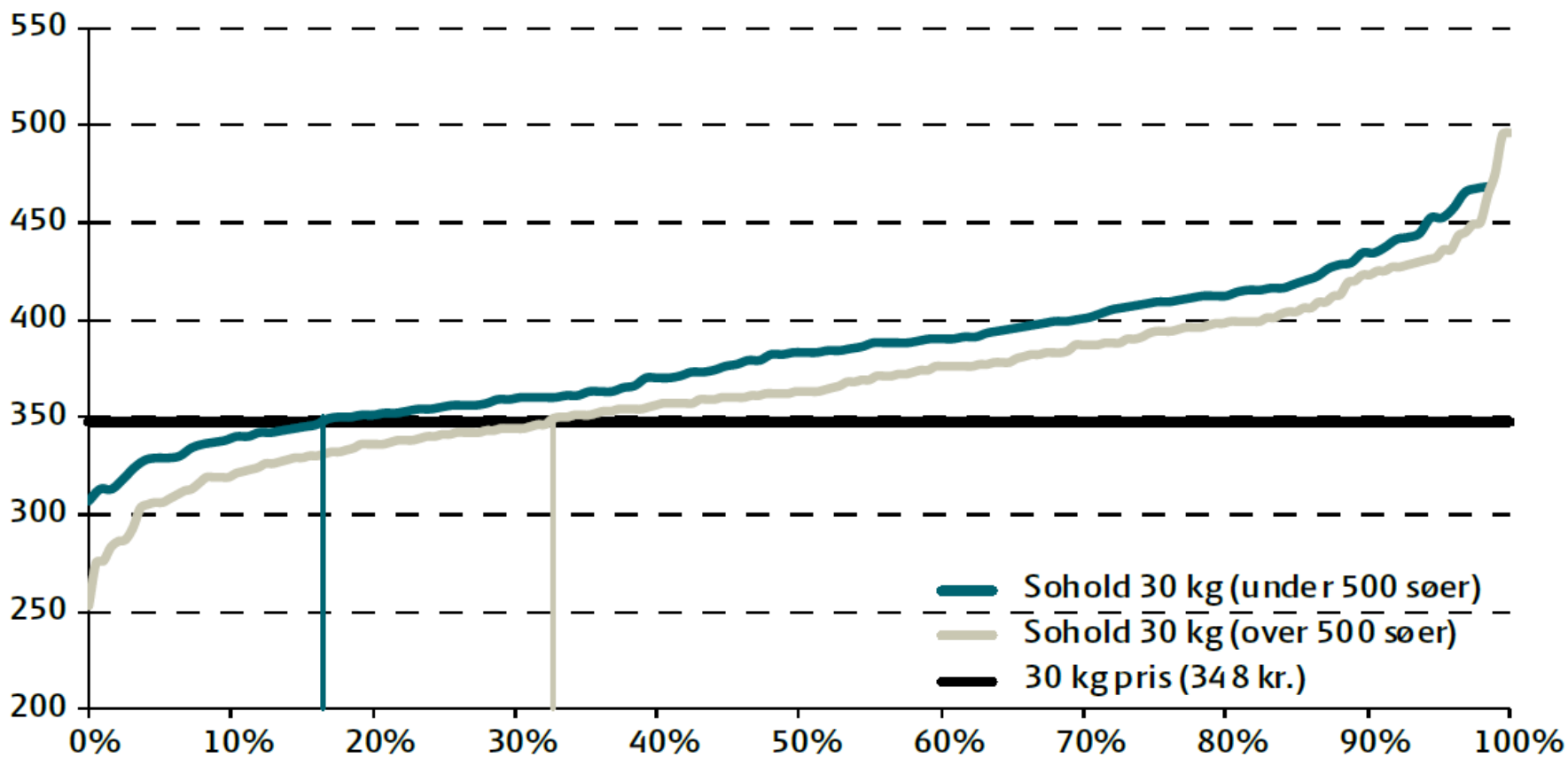

## Fremstillingspris pr. 7 kg smågris, kr.

